

MINNOVA INC.

823645

DATE: November 5, 1991  
TO: Ian Pirie  
COPIES TO: Gary Wells  
FROM: John Bradford  
SUBJECT: **Hel Claims - Update**

---

Location - 3 km northwest of Falkland, B.C., north of Highway 97W;  
NTS 82L/12E.

Owner - Pete Slominski of Kamloops, B.C. (573-3793).

Claims - The recently restaked Hel claims are now as follows:

Hel-1	122406	15 units
Hel-2	122407	20 units
Hel-3	122408	20 units
Total		55 units

Most of Hel-2 covers farmland on either side of Highway 97W.

New Data

A four line horizontal shootback EM survey done earlier this year found a good quality conductor west of the main mineralized zones. This may be a structurally bounded graphitic sediment package truncating the Nicola to the west, or a narrow sulphide zone. I recommend that this information be incorporated into a compilation of the property now that a land package of reasonable size is available.

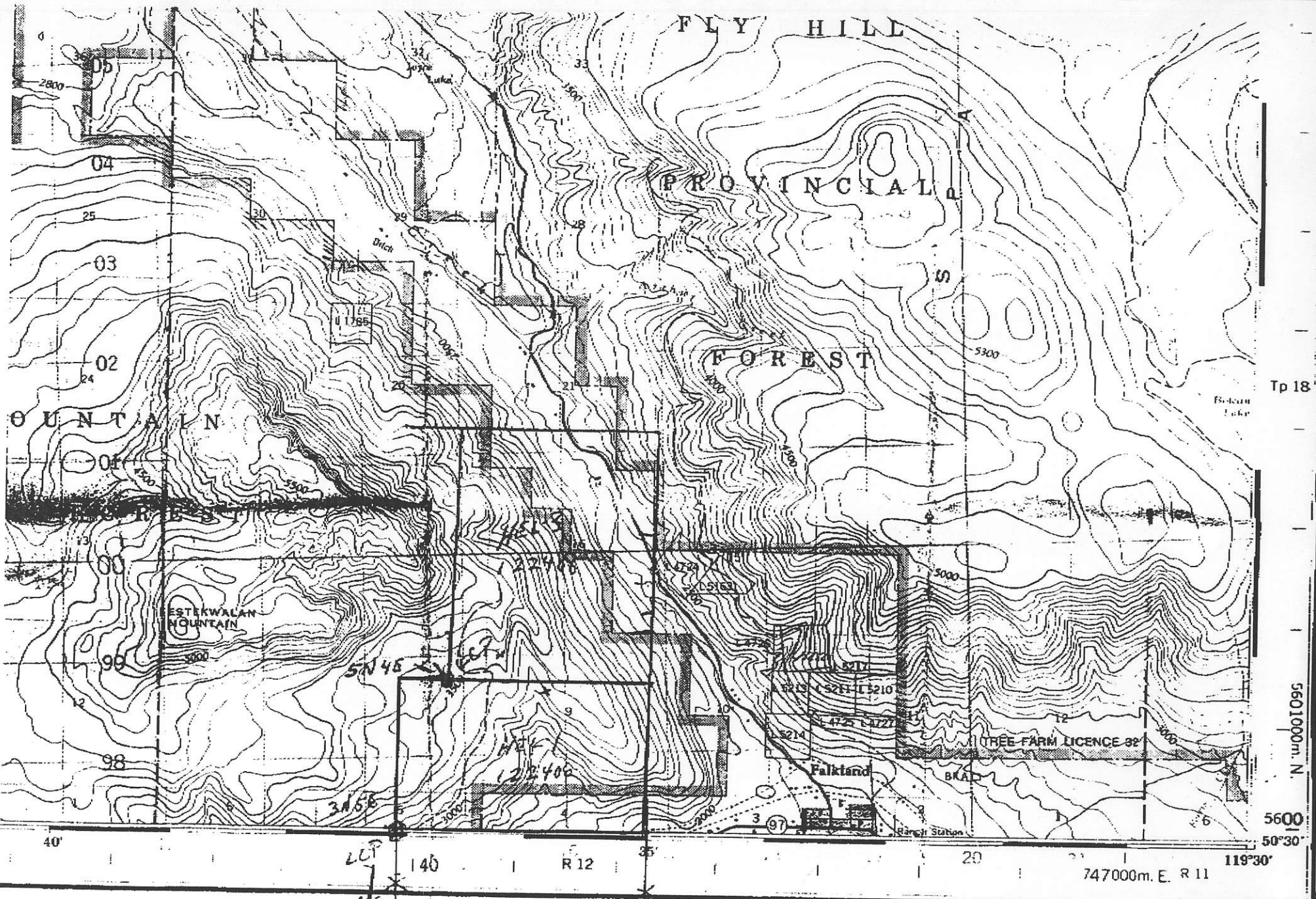

CONTOUR INTERVAL 100 FEET  
Elevations in feet above Mean Sea Level  
North American Datum 1927

ÉCHELONNEMENT DES COURBES 100 PIEDS  
Élévations au pieds au dessus du niveau moyen de la mer  
Système de référence géodésique nord-américain 1927

Établie par la DIRECTION DES LEVÉS ET DE LA CARTOGRAPHIE,  
MINISTÈRE DE L'ÉNERGIE, DES MINES ET DES RESSOURCES  
Mise à jour à l'aide de photographies aériennes prises en 1966, 1967, 1968 et 1970. Révisé en 1974.

Ces cartes sont en vente au Bureau des Cartes du Canada,  
ministère de l'Énergie, des Mines et des Ressources, Ottawa,  
ou chez le vendeur le plus près.

© Canada 1974, tous droits réservés



175  
 150  
 125  
 107  
 75  
 50  
 25  
 0  
 -25  
 -50  
 -75  
 -100

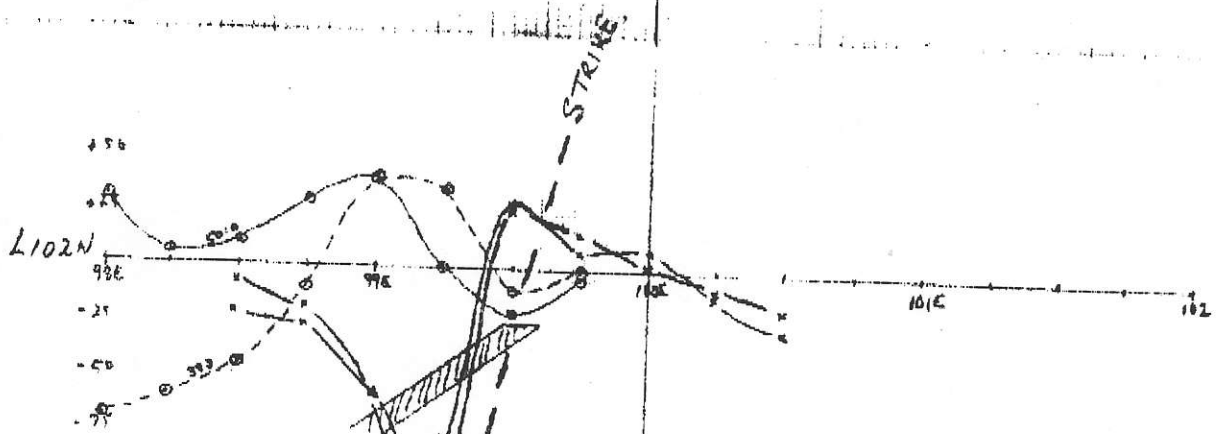

x — x Low 390 Hz  
 x — x High 1830 Hz

HORIZONTAL SHOT GALK.

○ — — — ○  
 ○ — — — ○

VERTICAL LOOP