

Military users, refer to this map as: **MAP 92 K**  
Référence de cette carte pour usage militaire: **ÉDITION 2 MCE**

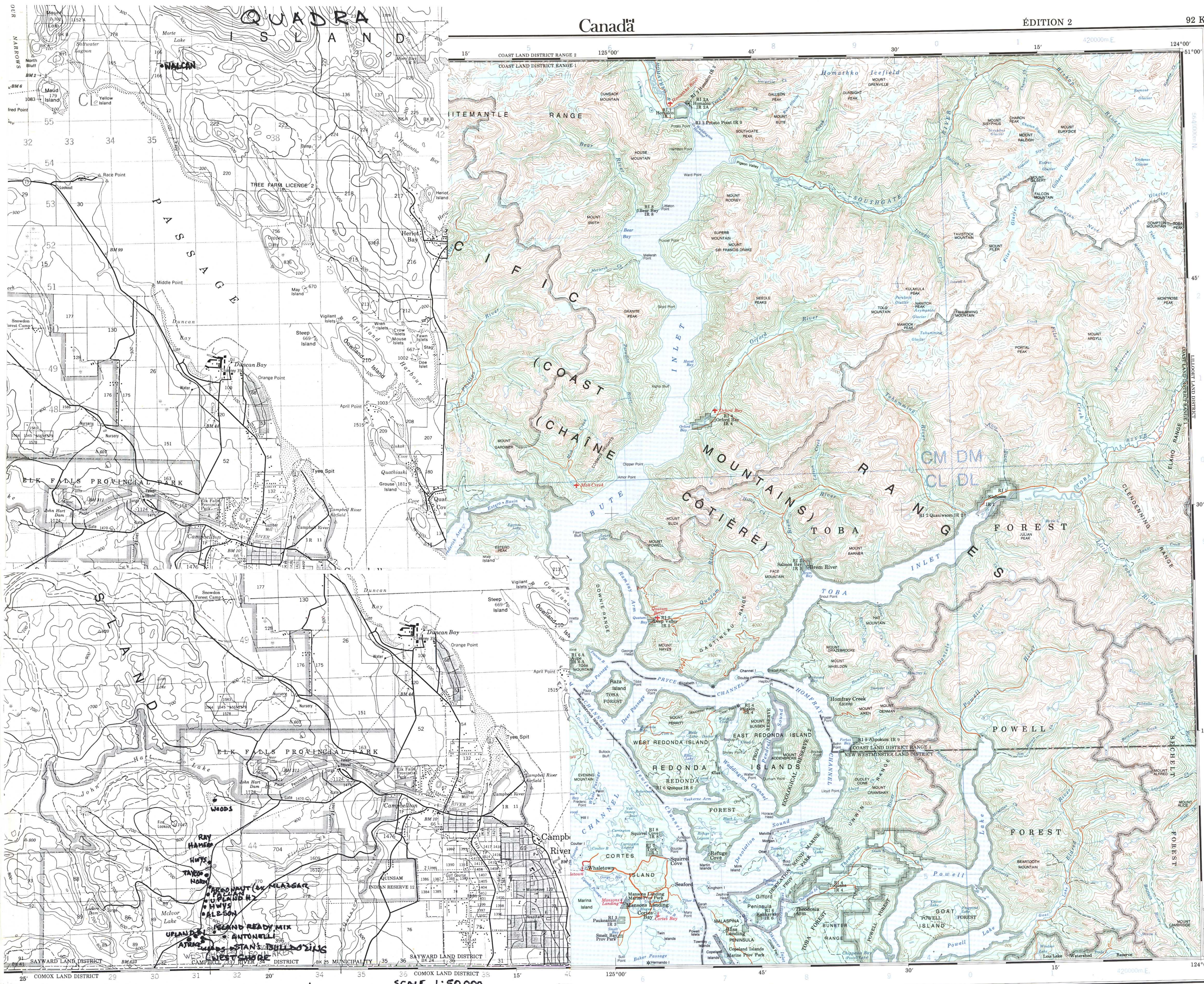

TEN THOUSAND METRE  
UNIVERSAL TRANSVERSE MERCATOR GRID  
ZONE 10  
QUADRILLAGE UNIVERSEL: TRANSVERSE DE MERIDIEN  
DE DIX MILLE MÈTRES

GRID ZONE DESIGNATION: 10 U  
DESIGNATION DE LA ZONE DU QUADRILLAGE: 10 U

BM	CM	DM	EM
BL	CL	DL	EL
3	4	5	6

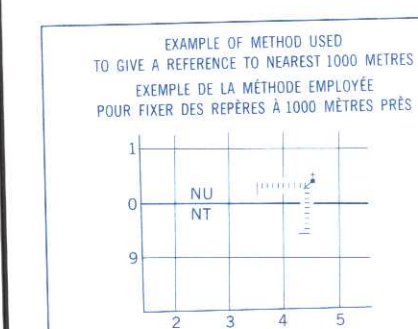

REFERENCE POINT: CHURCH - EGLISE  
POINT DE REPÈRE: CHURCH - EGLISE  
SQUARE: 100 000 m SQUARE  
CARRÉ: 100 000 m CARRÉ  
EASTING: Read number on grid line immediately to left of point.  
NORTHING: Read number on grid line immediately below point.

GRID REFERENCE: NU4504  
If reporting beyond 18° in any direction, prefix Grid Zone designation as 14NVA4504.

**NANAIMO NEWS & CHARTS**  
AUTHORIZED DISTRIBUTORS  
NAUTICAL CHARTS & PUBLICATIONS  
9 Church Street  
Nanaimo, B.C. V9R 5H4 (604) 754-2513

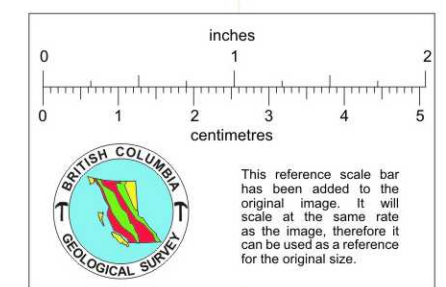

Produced by the Surveys and Mapping Branch, Department of Energy, Mines and Resources...  
1970  
1974  
Roads: hard surface, loose or stabilized surface, all weather, cart track, trail, cut line or portage.  
Routes: revêtement dur, revêtement dur, gravier, aggloméré, toute saison, de gravier, temp. sec, sentier, percée ou portage.

**BUTE INLET**  
BRITISH COLUMBIA COLOMBIE-BRITANNIQUE  
Scale 1:50 000  
Scale 1:250 000 Échelle  
Miles 5 10 15 20 25 30  
Kilomètres 5 10 15 20 25 30  
Magnetic declination 1985 varies from 22°25' easterly at centre of west edge to 22°03' easterly at centre of east edge. Mean annual change decreasing 4.3".

ÉTABLI PAR LA DIRECTION DES LEVÉS ET DE LA CARTOGRAPHIE...  
CONVERSION SCALE FOR ELEVATIONS  
Mètres 30 20 10 0 100 200 300 400 500 600 700 800 900 1000  
Feet 100 200 300 400 500 600 700 800 900 1000  
ÉCHELLE DE CONVERSION DES ALTITUDES  
Mètres 300 200 100 0 100 200 300 400 500 600 700 800 900 1000  
Pieds 1000 900 800 700 600 500 400 300 200 100 0

Grid reference table:

92 M	92 N	92 O
92 L	92 K	92 J
92 E	92 F	92 G

**BUTE INLET**  
92 K  
ÉDITION 2 ÉDITION  
Energy, Mines and Resources Canada  
Énergie, Mines et Ressources Canada



Military users, refer to this map as: **SERIES A 502 SÉRIE MAP 92 K CARTE**  
 Références de cette carte pour usage militaire: **ÉDITION 2 MCE ÉDITION**

TEN THOUSAND METRE  
 UNIVERSAL TRANSVERSE MERCATOR GRID  
 ZONE 10  
 QUADRILLAGE UNIVERSEL TRANSVERSE DE MERCATOR  
 DE DIX MILLE METRES

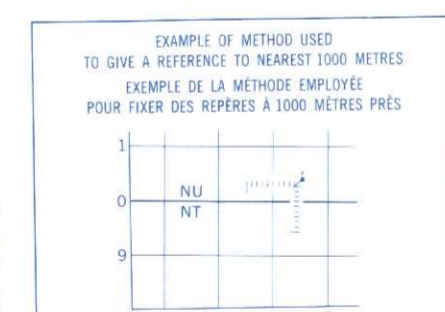
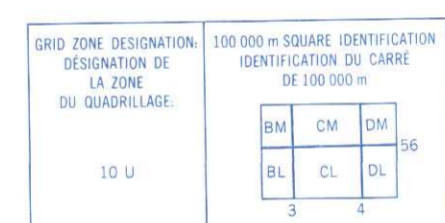

REFERENCE POINT CHURCH/ÉGLISE (see above) (voir ci-dessus)  
 SQUARE: Read letters of 100 000m square CARRE: Lire les lettres du carré de 100 000m  
 EASTING: Read number on grid line immediately to left of point. ABSISSSE: Lire le chiffre de la ligne de quadrillage immédiatement à gauche du repère.  
 ESTIMATE tenths of a square from this line eastward to point. ESTIMER le nombre de dixièmes du carré entre cette ligne et le repère en direction est.  
 NORTHING: Read number on grid line immediately below point. ORDONNÉE: Lire le chiffre de la ligne de quadrillage immédiatement en dessous du repère.  
 ESTIMATE tenths of a square from this line northward to point. ESTIMER le nombre de dixièmes du carré entre cette ligne et le repère en direction nord.

GRID REFERENCE: REFERENCE AU QUADRILLAGE: NU4504  
 If reporting beyond 18° in any direction, prefix Grid Zone designation as 14VN4504  
 Si vous faites connaître votre position à quatorze ou si vous trouvez à plus de 18° plus importe la direction, indiquez également la zone du quadrillage tel que 14VN4504

**NANAIMO NEWS & CHARTS**  
 AUTHORIZED DISTRIBUTORS  
 NAUTICAL CHARTS & PUBLICATIONS  
 MAPS, AIR CHARTS  
 & Church Street  
 Nanaimo, B.C. V9R 5H4 (604) 754-2513

**BUTE INLET 92 K**  
 ÉDITION 2 EDITION

**Energy, Mines and Resources Canada** / **Energie, Mines et Ressources Canada**

1970  
 1974  
 Updated for all major features using satellite imagery obtained in 1974. Corrections from 1974. Les données géométriques ont été mises à jour à l'aide des images prises par satellite en 1974. Vérification des ouvrages en 1974.

PRODUCED BY THE SURVEYS AND MAPPING BRANCH, DEPARTMENT OF ENERGY, MINES AND RESOURCES, DERIVED FROM 1:50 000 MAPS. INFORMATION CURRENT AS SHOWN IN DIAGRAM. PUBLISHED IN 1986.  
 COPIES MAY BE OBTAINED FROM THE CANADA MAP OFFICE, DEPARTMENT OF ENERGY, MINES AND RESOURCES, OTTAWA, OR YOUR NEAREST MAP DEALER.  
 © 1986, HER MAJESTY THE QUEEN IN RIGHT OF CANADA, DEPARTMENT OF ENERGY, MINES AND RESOURCES.

Information concerning bench marks and horizontal survey monuments can be obtained from Geomatics Survey, Surveys and Mapping Branch, Ottawa.

Pour tout renseignement concernant les repères et bornes altimétriques, s'adresser aux services géodésiques, Direction des levés et de la cartographie, Ottawa.

**BUTE INLET**  
 BRITISH COLUMBIA COLOMBIE-BRITANNIQUE

Scale 1:250 000 Échelle

Miles 5 10 15 20 25 30 Miles  
 Kilomètres 5 10 15 20 25 30 Kilomètres

Magnetic declination 1985 varies from 22°25' easterly at centre of west edge to 22°05' easterly at centre of east edge. Mean annual change decreasing 8.7'.  
 En 1985, la déclinaison magnétique varie vers l'est de 22°25' au centre de l'ouest jusqu'à 22°05' au centre de l'est est. La variation annuelle moyenne décroît de 8.7'.

ÉTABLI PAR LA DIRECTION DES LEVÉS ET DE LA CARTOGRAPHIE, MINISTÈRE DE L'ÉNERGIE, DES MINES ET DES RESSOURCES DU CANADA, MINISTÈRE DE L'ÉNERGIE, DES MINES ET DES RESSOURCES, OTTAWA, OU CHEZ LE VENDEUR LE PLUS PRÈS.  
 © 1986, SA MAJESTÉ LA REINE DU CHEF DU CANADA, MINISTÈRE DE L'ÉNERGIE, DES MINES ET DES RESSOURCES.

CONVERSION SCALE FOR ELEVATIONS  
 North American Datum 1927  
 Transverse Mercator Projection

ÉCHELLE DE CONVERSION DES ALTITUDES  
 Système de référence géodésique nord-américain, 1927  
 Projection Transverse de Mercator

